HD WIFI SECURITY CAMERA

Quick Start Guide

www.arcctvlife.com

support@arcctvlife.com

ENGLISH 01~05

GERMAN 06~11

FRENCH 12~17

SPANISH 18~23

ITALIAN 24~29

1. Product overview

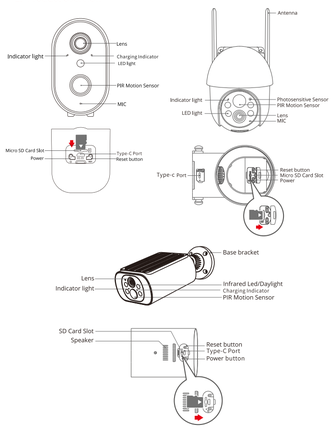

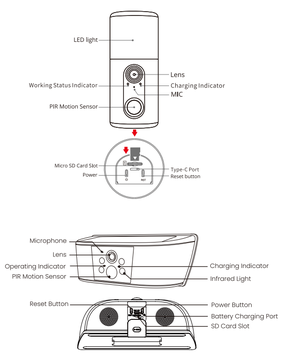

Tips:Before connecting the device to the app, make sure to power on the camera first-just press and hold the camera's power button for 3 to 5 seconds.

2. Download the ARCCTV APP

Download "ARCCTV" from Google Play /App Store or Scan the following QR Code onto your Mobile Phone.

Android iOS

3. Register an account

1. Open the "ARCCTV" APP to register an account. Go to the login interface then click "Register" (Figure 1)

2. Register with your phone number or email address, click "Confirm", a verification code will be sent to your phone or email-box (Figure 2)

3. Input the verification code and set a password for the app account, click "Confirm" to complete (Figure 3)

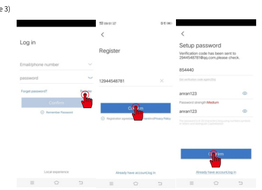

4. How to set up WiFi

Turn on the bluetooth on your mobile to start with WiFi configuration for the camera.

Step 1: Open the app, click "Add smart device" or click the icon in the top right corner, then the APP will search through Bluetooth to find out the camera hotspots within the range, and click "add" directly.

Step2: Select your home WiFi and input the WiFi password, click "Next". Please wait until you hear a voice message "Wireless Connection Successfully", it means that your camera has connected to your home WiFi successfully. Name your camera and click "Confirm".

Step3: Enter the device list interface and click the play button to enjoy the camera screen.

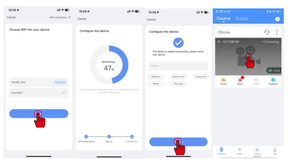

Remote Playback

1) Click the "Playback" button to enter the playback interface;

2) Please select "SD Card Playback", drag the timeline to select the time period;

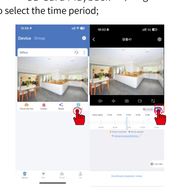

Mount the camera

Select height and location

Hang the camera 7 -10 ft (2-3m) above the ground. This height maximizes the detection range of the motion sensor of the camera. Avoid placing the camera under direct sunlight.

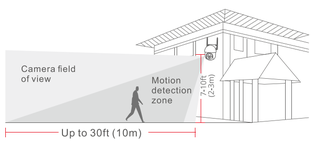

Tips for the installation of solar panel

1. When installing in the northern hemisphere, face the panel to the south, and when installing in the southern hemisphere, face the panel to the north.

2. Take care to install the solar panel so that the sun is not blocked by any items such as leaves, trees branches, etc.

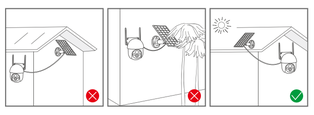

5. FAQs

① What can I do if the camera setting Wi-Fi failed?

1. Make sure it's powered up correctly, and the infrared lights will turn on at darkness.

2. Make sure the camera & mobile phone are close to the router, which should be less than 5 meters

3. Make sure the bluetooth is turned on of your mobile and allow the permission of nearby device.

4. Make sure the WiFi password is correct and there is no special symbols in password (such as *!?@#$%).

5. Restore the camera to factory settings and try configure it again.

1. Produktübersicht

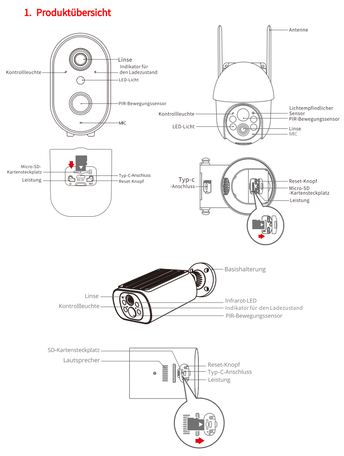

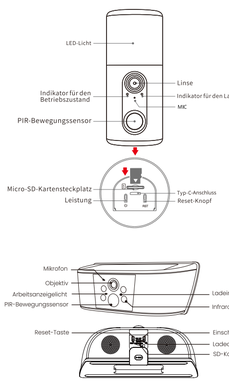

Tipps:Bevor Sie das Gerät mit der App verbinden, müssen Sie die Kamera einschalten. Halten Sie dazu einfach die Einschalttaste der Kamera 3 bis 5 Sekunden lang gedrückt.

2. Laden Sie die ARCCTV-APP herunter

Laden Sie „ARCCTV " von Google Play/App Store herunter oder scannen Sie den folgenden QR-Code auf Ihr Mobiltelefon.

Android iOS

3. Registrieren Sie ein Konto

1. Öffnen Sie die „ARCCTV "-APP,um ein Konto zu registrieren. Gehen Sie zur Anmeldeoberfläche und klicken Sie dann auf „Registrieren " (Abbildung 1).

2. Registrieren Sie sich mit Ihrer Telefonnummer oder E-Mail-Adresse, klicken Sie auf „Bestätigen ",ein Bestätigungscode wird an Ihr Telefon oder Ihre E-Mail-Box gesendet (Abbildung 2).

3. Geben Sie den Verifizierungscode ein und legen Sie ein Passwort für das App-Konto fest. Klicken Sie zum Abschluss auf „Bestätigen " (Abbildung 3).

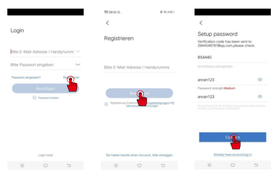

4. So richten Sie WLAN ein

Schalten Sie Bluetooth auf Ihrem Handy ein, um mit der WLAN-Konfiguration für die Kamera zu beginnen.

Schritt 1: Öffnen Sie die App, klicken Sie auf „Smart-Gerät hinzufügen " oder klicken Sie auf das Symbol in der oberen rechten Ecke, dann sucht die APP über Bluetooth, um die Kamera-Hotspots in der Reichweite zu finden, und klicken Sie direkt auf „Hinzufügen ".

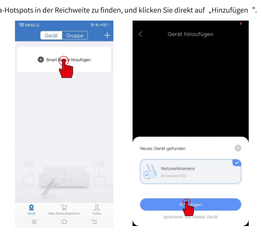

Schritt 2: Wählen Sie Ihr Heim-WLAN aus und geben Sie das WLAN-Passwort ein, klicken Sie auf „ Weiter ". Bitte warten Sie, bis Sie die Sprachnachricht „Drahtlose Verbindung erfolgreich " hören. Dies bedeutet, dass sich Ihre Kamera erfolgreich mit Ihrem Heim-WLAN verbunden hat. Benennen Sie Ihre Kamera und klicken Sie auf „Bestätigen ".

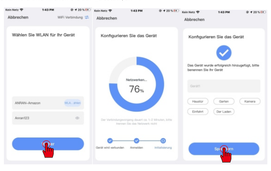

Schritt 3: Rufen Sie die Gerätelistenoberfläche auf und klicken Sie auf die Wiedergabeschaltfläche, um den Kamerabildschirm zu genießen.

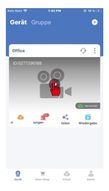

Remote-Wiedergabe

1)Klicken Sie auf die Schaltfläche "Wiedergabe", um die Wiedergabeschnittstelle aufzurufen;

2)Bitte wählen Sie "TF-Kartenaufnahme",ziehen Sie die Zeitleiste, um den Zeitraum zu wählen;

Installieren Sie die Kamera

Wählen Sie Höhe und Position aus

Hängen Sie die Kamera 2-3 m über dem Boden auf. Diese Höhe maximiert den Erfassungsbereich des Bewegungs sensors der Kamera. Vermeiden Sie es, die Kamera direktem Sonnenlicht auszusetzen.

Tipps für die Installation von Solarpanel

Achten Sie darauf, das Solarpanel zu installieren, damit die Sonne nicht durch Gegenstände wie Blätter, Äste usw. blockiert wird.

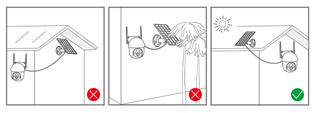

5. FAQs

① Was kann ich tun, wenn die WLAN-Einstellung der Kamera fehlgeschlagen ist?

1. Stellen Sie sicher, dass es richtig eingeschaltet ist und die Infrarotlichter bei Dunkelheit einschalten.

2. Stellen Sie sicher, dass sich die Kamera und das Mobiltelefon in der Nähe des Routers befinden, der weniger als 5 Meter entfernt sein sollte

3. Stellen Sie sicher, dass Bluetooth auf Ihrem Mobiltelefon eingeschaltet ist, und erlauben Sie die Erlaubnis eines Geräts in der Nähe.

4. Stellen Sie sicher, dass das WLAN-Passwort korrekt ist und dass das Passwort keine Sonderzeichen enthält (z. B. *!?@#$%).

5. Setzen Sie die Kamera auf die Werkseinstellungen zurück und versuchen Sie erneut, sie zu konfigurieren.

1. aperçu des produits

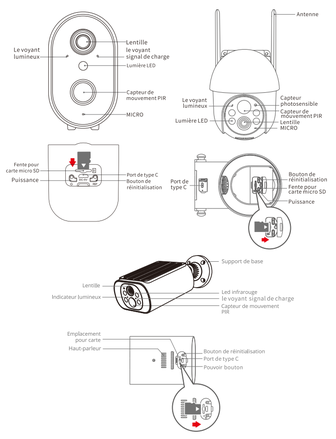

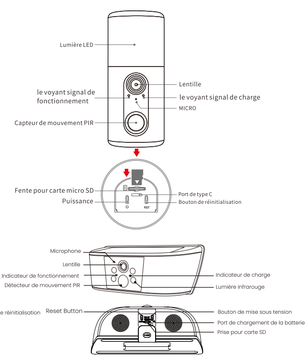

Conseils :Avant de connecter l'appareil à l'application, veillez à mettre l'appareil photo sous tension : appuyez sur le bouton d'alimentation de l'appareil photo et maintenez-le enfoncé pendant 3 à 5 secondes.

2. Téléchargez l'application ARCCTV

Téléchargez «ARCCTV» depuis Google Play/App Store ou scannez le code QR suivant sur votre téléphone mobile.

Android iOS

3. Enregistrez un compte

Télécharger l'APP et créer un compte APP

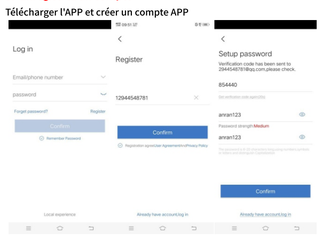

4. Comment configurer le WiFi

Activez le Bluetooth sur votre téléphone mobile pour commencer la configuration WiFi de la caméra.

Étape 1: Ouvrez l'application, cliquez sur « Ajouter un appareil intelligent » ou cliquez sur l'icône dans le coin supérieur droit, puis l'application recherchera via Bluetooth les points d'accès de la caméra à portée, et cliquera directement sur « Ajouter ».

Étape 2: Sélectionnez votre WiFi domestique et saisissez le mot de passe WiFi, cliquez sur « Suivant ». Veuillez attendre jusqu'à ce que vous entendiez un message vocal « Connexion sans fil réussie », cela signifie que votre caméra s'est connectée avec succès au WiFi de votre maison. Nommez votre caméra et cliquez sur « Confirmer ».

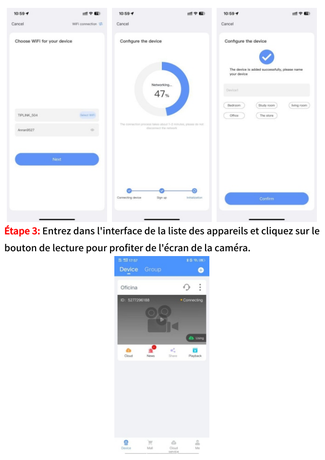

Étape 3: Entrez dans l'interface de la liste des appareils et cliquez sur le bouton de lecture pour profiter de l'écran de la caméra.

Lecture à distance

1)Cliquez sur le bouton « Lecture » pour accéder à l'interface de lecture ;

2)Veuillez sélectionner « TF carte vidéo », faites glisser la ligne de temps pour sélectionner la période de temps ;

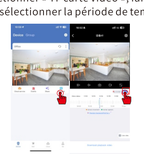

Installer la caméra

Sélectionner la hauteur et l'emplacement

Accrochez la caméra à 7 -10 pi (2-3 m) au-dessus du sol. Cette hauteur maximise la plage de détection du capteur de mouvement de la caméra. Évitez de placer la caméra sous la lumière directe du soleil.

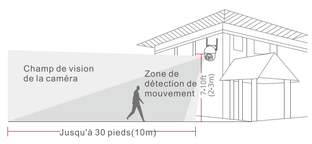

Conseils pour l'installation de panneau solaire

1. Lors de l'installation dans l'hémisphère nord, orientez le panneau vers le sud, et lors de l'installation dans l'hémisphère sud, orientez le panneau vers le nord.

2. Veillez à installer le panneau solaire de manière à ce que le soleil ne soit pas bloqué par des éléments tels que des feuilles, des branches d'arbres, etc.

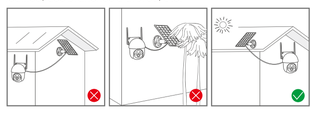

5. FAQs

① Que puis-je faire si le réglage Wi-Fi de la caméra échoue ?

1. Assurez-vous que la caméra est correctement alimenté et que les lumières infrarouges s'allumeront dans l'obscurité.

2. Assurez-vous que la caméra et le téléphone portable sont proches du routeur, qui doit être à moins de 5 mètres.

3. Assurez-vous que le Bluetooth est activé sur votre mobile et autorisez l'autorisation de l'appareil à proximité.

4. Assurez-vous que le mot de passe WiFi est correct et qu'il n'y a pas de symboles spéciaux dans le mot de passe (tels que *!?@#$%).

1. Producto detalles

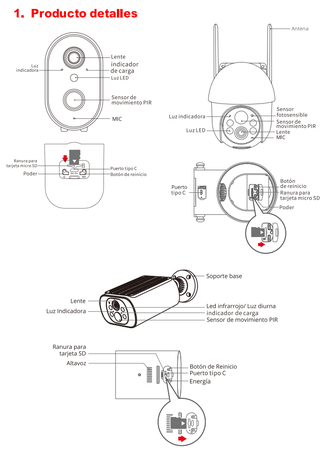

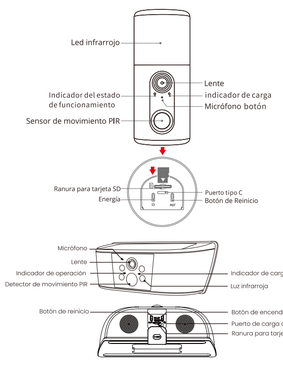

Consejos:Antes de conectar el dispositivo a la aplicación, asegúrate de encender primero la cámara: mantén pulsado el botón de encendido de la cámara de 3 a 5 segundos.

2. Bajar ARCCTV App

Descargue "ARCCTV" de Google Play/App Store o escanee el siguiente código QR en su teléfono móvil.

Android iOS

3. Registrar una cuenta para aplicacion ARCCTV

Descargar la APP y registrar una cuenta APP

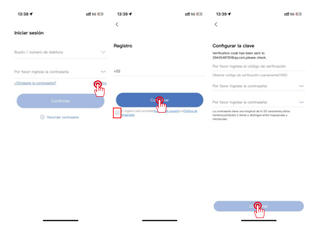

4. Configura con WiFi a la Cámara

Paso1: Abre la App ARCCTV, click " Agregar Dispositivo inteligente"o click el icono en arriba derecha, luego la App puede encontrar camara hotspot ID. Y click en "Añadir " directamente.

Consejo: Antes de añadir la cámara, habilita los permisos correspondientes del teléfono.

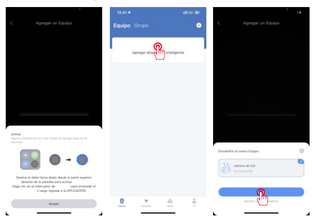

Paso 2:

Seleccione el WiFi de su hogar e ingrese la contraseña de WiFi, haga clic en "Siguiente". Espere hasta que escuche un mensaje de voz "Wireless Connection successful", significa que su cámara se ha conectado correctamente a su red WiFi doméstica. Establece un nombre a su cámara y haga clic en "Confirmar".

Paso 3: Entrar en dispositivo lista, click en "reproducir" boton para ver los videos en tiempo real en su celular.

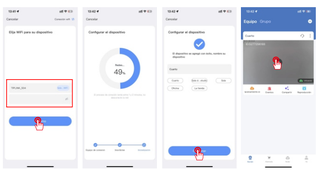

Reproducción remota

1) Haga clic en el botón "Reproducir" para ingresar a la interfaz de reproducción;

2) Seleccione "grabación de tarjeta SD", arrastre la línea de tiempo para seleccionar el período de tiempo;

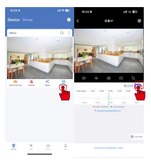

Instale la cámara

Seleccione altura y ubicación

Cuelgue la cámara de 2 a 3 m (7 a 10 pies) sobre el suelo. Esta altura maximiza el rango de detección del sensor de movimiento de la cámara. Evite colocar la cámara bajo la luz solar directa.

Consejos para la instalación de panel solar

1. Al instalar en el hemisferio norte, oriente el panel hacia el sur, y al instalar en el hemisferio sur, oriente el panel hacia el norte.

2. Tenga cuidado de instalar el panel solar, de modo que el sol no quede bloqueado por elementos como hojas, ramas de árboles, etc.

5. Frecuentes dudas y soluciones

Dudas: ¿Qué puedo hacer si falla la configuración Wi-Fi de la cámara?

1. Verifique que la conexión de la antena esté bien y que esté encendida correctamente.

2. Asegúrese de que la cámara y el teléfono móvil estén cerca del enrutador y a menos de 5 metros en la configuración inicial.

3. Después de que WiFi conexion con la cámara, no coloque la cámara demasiado lejos del enrutador, o la cámara se desconectará (15-20M).

4. Asegúrese de que su contraseña WiFi sea correcta y que no haya símbolos especiales en la contraseña (como *!?@#$%).

5. Restaure la cámara a la configuración de fábrica y reinicie para configurar WIFI para la cámara.

1. Panoramica del prodotto

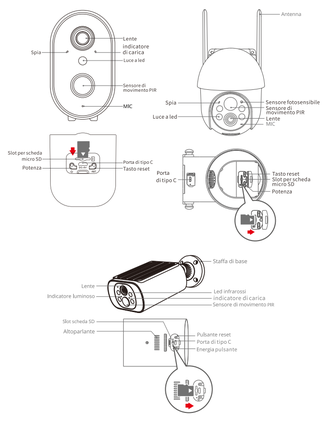

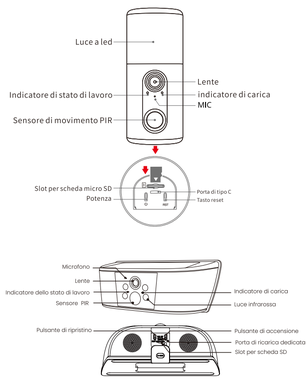

Suggerimenti: Prima di collegare il dispositivo all'applicazione, assicurarsi di accendere la fotocamera: basta tenere premuto il pulsante di accensione della fotocamera per 3-5 secondi.

2. Scarica l'APP ARCCTV

Scaricare "ARCCTV" da Google Play /App Store o scansionare il seguente codice QR sul cellulare.

Android iOS

3. Registrazione di un account

Scaricare l'APP e registrare un account APP.

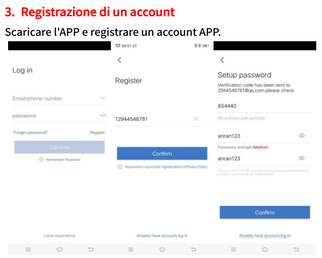

4. Come impostare il WiFi

Accendere il bluetooth sul cellulare per iniziare la configurazione WiFi della telecamera.

Passo 1: Aprire l'applicazione, fare clic su "Aggiungi dispositivo intelligente" o sull'icona nell'angolo in alto a destra, L'applicazione cercherà attraverso il Bluetooth di individuare gli hotspot della fotocamera nel raggio d'azione e farà clic direttamente su "aggiungi".

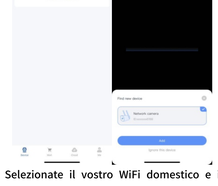

Passo 2: Selezionate il vostro WiFi domestico e inserite la password WiFi, quindi fate clic su "Avanti". Attendere finché non si sente il messaggio vocale "Wireless Connection Successfully" (Connessione wireless riuscita): significa che la telecamera si è connessa correttamente al WiFi di casa. Assegnare un nome alla telecamera e fare clic su "Conferma".

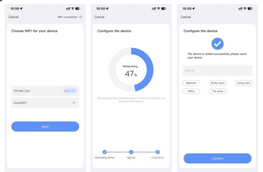

Passo 3: Accedere all'interfaccia dell'elenco dei dispositivi e fare clic sul pulsante di riproduzione per visualizzare la schermata della telecamera..

Riproduzione remota

1) Fare clic sul pulsante "Riproduzione" per accedere all'interfaccia di riproduzione.

2) Selezionare "Riproduzione da scheda SD", trascinare la barra temporale per selezionare l'intervallo di tempo.

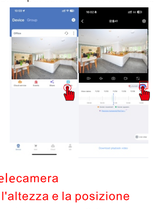

Monta la telecamera

Seleziona l'altezza e la posizione

Appendere la videocamera a 2-3 m dal suolo. Questa altezza massimizza il raggio di rilevamento del sensore di movimento della telecamera. Evitare di posizionare la telecamera sotto la luce diretta del sole.

Suggerimenti per l'installazione del pannello solare

1. In caso di installazione nell'emisfero settentrionale, rivolgere il pannello a sud, e durante l'installazione nell'emisfero australe, rivolgere il pannello a nord.

2. Abbi cura di installare il pannello solare, in modo che il sole non sia bloccato da oggetti come foglie, rami di alberi, ecc.

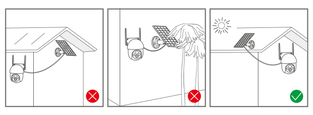

5. FAQs

① Cosa posso fare se l'impostazione della telecamera Wi-Fi non è riuscita?

1. Assicurarsi che sia alimentato correttamente e che le luci a infrarossi si accendano al buio.

2. Assicurarsi che la telecamera e il telefono cellulare siano vicini al router, a meno di 5 metri.

3. Assicurarsi che il bluetooth del cellulare sia acceso e consentire l'accesso al dispositivo vicino.

4. Assicuratevi che la password WiFi sia corretta e che non contenga simboli speciali (come *!?@#$%).

Contact us

www.arcctvlife.com

support@arcctvlife.com